



# Piano Strutturale Comunale Associato

Faenza - Brisighella - Casola Valsenio - Castel Bolognese - Riolo Terme - Solarolo

PSC 2009

L.R. 24 marzo 2000, n. 20 - "Disciplina generale sulla tutela e l'uso del territorio"

4.A\_27

ASPETTI CONDIZIONANTI  
TUTELE: natura e paesaggio

scala 1:10000

SINDACO DI FAENZA Claudio Casadio	ASSESSORE ALLE POLITICHE DEL TERRITORIO COMUNE DI FAENZA Donatella Categari	SINDACO DI CASTEL BOLOGNESE Daniele Bantini
SINDACO DI BRISIGHELLA Davide Misaroli	PROGETTO Emilio Novati	SINDACO DI RILO TERME Emme Poni
SINDACO DI CASOLA VALSENI Nicola Isoppo		SINDACO DI SOLAROLO Fabio Anzolini

4.A\_27

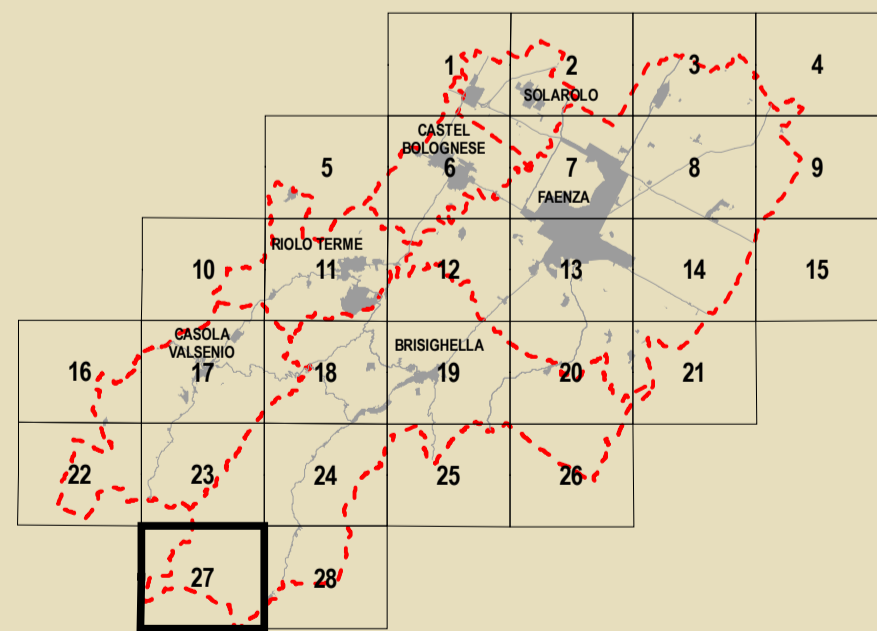

<b>GRUPPO DI PROGETTAZIONE</b> Mauro Benicacci Federica Drei Daria Sforzaglia Gabriele Tampieri Marco Villa	<b>AZIONI COMUNALI</b> Faenza: Giovanni Albani Imperia: Laura Vecchi Cesola Valsenio: Fausto Silvadori Castel Bolognese: Marco Calzavara Riolo Terme: Afo Gentilini Soleto: Cristina Santandrea	<b>CONTRIBUTI</b> Valeriano di Sotavilla: Antonella e Teresita Ecoazioni S.n.c. - Quibbio Massimo Bastiani - Valerio Calderaro Luca Tantarini - Vito Venerucci Giancarlo Aera 8 studio Domenico Belfini Sistema economico e sociale Claudio Facchini - Qualliero Malpezzi Maurizio Marani - Simonetta Torroni Isabella Maresca - Antonella Luca Calani - Alvaro Pederzoli Alessandro Poggiani	<b>AGENTI GEOLOGICI E TALENTI</b> Faenza: Stefano Marabini Castel Bolognese: Stefano Sironi Soleto: Stefano Sironi Sistema della infrastruttura per la mobilità TPS Ass. Professionale - Piergia: Stefano Chiarini Giovanna Montevocchi Soprintendenza e patrimonio culturale Giancarlo Rocchini Guido Francesco Marino Arianna e Michele Inghisi diavuti Crea S.r.l. - Ravenna Domenico Mili	<b>ARCHITETTURA TERRITORIALE</b> Soprintendenza per i Beni Architettici dell'Emilia Romagna Chiara Guarnieri Gabriella Claudio Negrelli Giovanna Montevocchi Soprintendenza e patrimonio culturale Francesco Marinelli Des Biondi - Graziano Pompo scrittura Tiziana Piancastelli Claudia Lanzoni
--	---	--	--	---

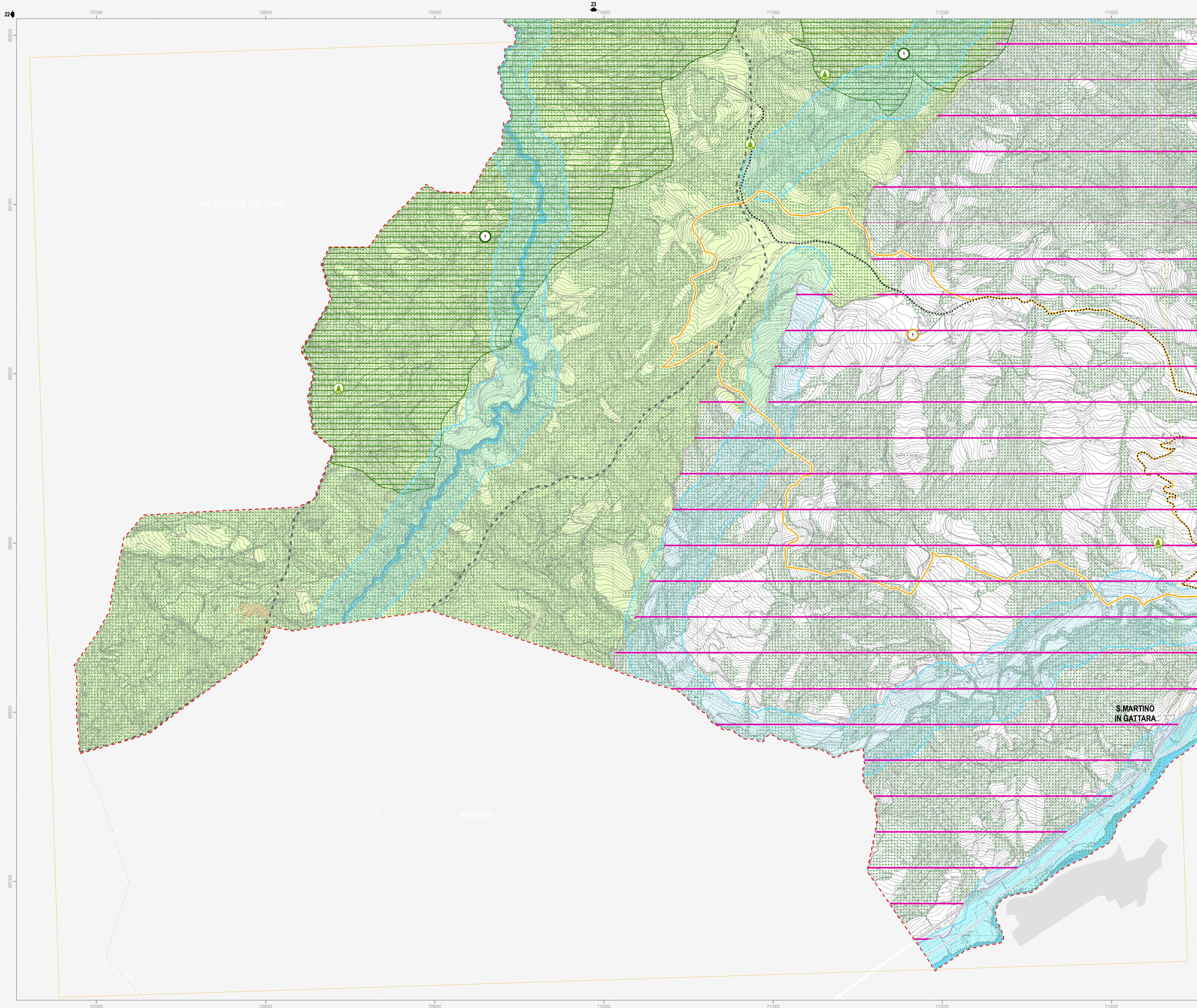

Confine comunale	Viabilità esistente	Autostrada
Centro Storico	Adeguamento viabilità	Adeguamento autostrada
Territorio pianificato	Viabilità di progetto	
Ambiti di nuova previsione del PSC	Tratto ferroviario di progetto	Rete ferroviaria esistente

### Siti Rete Natura 2000 (Direttive 79/409/CEE e 92/43/CEE; D.G.R. n.1224/2008)

Siti di Importanza Comunitaria (SIC) (Art.10.2)	1. Alta valle del torrente Sintria	3. Pietramora, Ceparano, Rio Cozzi
	2. Alto Senio	4. Pietramora, Ceparano, Rio Cozzi

Siti di Importanza Comunitaria (SIC) e Zone di Protezione Speciale (ZPS) (Art.10.2)	5. Vena del gesso romagnolo
---	-----------------------------

### Beni di interesse paesaggistico (D. Lgs n. 42/2004)

Parchi e riserve naturali (Art.10.4)																					
Aree forestali (Art.10.5)																					
Fiumi, torrenti e corsi d'acqua (Art.10.6)																					
Immobili ed aree dichiarate di notevole interesse pubblico (Art.10.6)	<table border="1"> <tr> <td>1. Parco Villa Gessi</td> <td>D.M. 30-09-35</td> <td>23. Ampliamento vincolo Romana, Parco Carré</td> <td>D.M. 12-09-75</td> </tr> <tr> <td>8. Parco Case Grandi</td> <td>D.M. 28-03-53</td> <td>24. Vena dei Gessi</td> <td>D.M. 30-07-74</td> </tr> <tr> <td>19. Zona di Romana</td> <td>D.M. 20-09-74</td> <td>27. Villa e Parco del Pane</td> <td>D.M. 29-05-76</td> </tr> <tr> <td>21. Zona di Romana</td> <td>D.M. 24-10-68</td> <td>30. Vena dei Gessi</td> <td>D.M. 30-07-74</td> </tr> <tr> <td>22. Parco del Cardello</td> <td>D.M. 16-06-75</td> <td>31. Vena dei Gessi</td> <td>D.M. 30-07-74</td> </tr> </table>	1. Parco Villa Gessi	D.M. 30-09-35	23. Ampliamento vincolo Romana, Parco Carré	D.M. 12-09-75	8. Parco Case Grandi	D.M. 28-03-53	24. Vena dei Gessi	D.M. 30-07-74	19. Zona di Romana	D.M. 20-09-74	27. Villa e Parco del Pane	D.M. 29-05-76	21. Zona di Romana	D.M. 24-10-68	30. Vena dei Gessi	D.M. 30-07-74	22. Parco del Cardello	D.M. 16-06-75	31. Vena dei Gessi	D.M. 30-07-74
1. Parco Villa Gessi	D.M. 30-09-35	23. Ampliamento vincolo Romana, Parco Carré	D.M. 12-09-75																		
8. Parco Case Grandi	D.M. 28-03-53	24. Vena dei Gessi	D.M. 30-07-74																		
19. Zona di Romana	D.M. 20-09-74	27. Villa e Parco del Pane	D.M. 29-05-76																		
21. Zona di Romana	D.M. 24-10-68	30. Vena dei Gessi	D.M. 30-07-74																		
22. Parco del Cardello	D.M. 16-06-75	31. Vena dei Gessi	D.M. 30-07-74																		

### Tutela sovraordinata: Regione Emilia Romagna (L.R. n. 2/1977)

Alberi monumentali (Art.10.7)	
-------------------------------	--

### Tutela sovraordinata: PTCP della Provincia di Ravenna

Reticolo idrografico - alvei (Art.12.2)	
Zone di tutela dei caratteri ambientali di laghi, bacini e corsi d'acqua (Art.10.8)	
Zone di tutela naturalistica - di conservazione (Art.10.9)	
Zone di tutela naturalistica - di limitata trasformazione (Art.10.9)	
Zone di particolare interesse paesaggistico ambientale (Art.10.10)	
Calanchi (Art.10.11)	
Dossi di ambito fluviale recente (Art.10.12)	
Paleodossi di modesta rilevanza (Art.10.12)	
Acquiferi carsici (Art.10.13)	
Viabilità panoramica (Art.10.14)	
Sistema collinare (Art.10.15)	
Crinali spartiacque minori (Art.10.16)	
Aree studio (Art.10.17)	

### Tutela sovraordinata: PIAE della Provincia di Ravenna

Aree di cava e/o di pertinenza (Art.10.18)	
--	--

### Tutela comunale

Singolarità geologiche (Art.10.19)	
<b>Comune di Brisighella</b>	
1. L'altipiano ed il versante di Monte Romano	12. I terrazzi della Zerbina
2. I calanchi di Pideura	13. Il poggio di Monte Piano
3. I gessi di Monte Mauro	14. La scarpata delle chiese del Marzeno
4. La cresta dello Spungone	15. La "Zona umida" del Rio Cosina
<b>Comune di Casola Valsenio</b>	
5. La faglia di Mercatale	16. L'avulsione medioevale del fiume Lamone
<b>Comune di Riolo Terme</b>	
6. Il terrazzo di Valsenio	17. I gessi del Crivellari
<b>Comune di Castel Bolognese</b>	
7. I colli sabbiosi della Serra	18. I terrazzi fluviali antichi
8. I meandri recenti del Senio	19. La "Sella" del Rio Sanguinario
<b>Comune di Faenza</b>	
9. La zona di Tebano	20. I calanchi del Rio Cugno
10. Il crinale di Olmetello	21. I corpi sabbiosi di Monte Rosso e Toranello
<b>Comune di Solarolo</b>	
11. La scarpata di Villa Gessi	22. La riviera del Valtreno